

- 11 RHEINZINK - Horizontalpaneel HP 25
 - Standardpaneel
- 16 RHEINZINK - Bauprofil
 - x Stoßprofil
- 20 Unterkonstruktion*
 - c Konsolsystem
- 23 Tragwerk
- 25 Wärmedämmung
- 30 Belüftungsraum
 - Belüftungsraumhöhe $\geq 20\text{mm}$

* Herstellerangaben sind zu beachten
 ** Stoßprofil bei Montage einseitig mittels Niet- oder Klebeverbindung gesichert

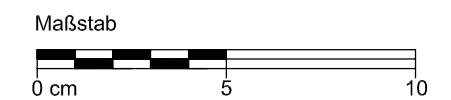

STANDARDDETAIL													
Stoßfuge + Stoßprofil	<table border="1" style="width: 100%; border-collapse: collapse;"> <tr> <td style="text-align: right; font-size: small;">Benennung</td> <td style="font-size: small;">Maßstab</td> </tr> <tr> <td style="font-size: small;">-</td> <td style="text-align: center;">1:2</td> </tr> <tr> <td style="text-align: right; font-size: small;">Detail-Nr.</td> <td style="font-size: small;">Blattgröße</td> </tr> <tr> <td style="font-size: small;">09031102010529000001_DE_de</td> <td style="text-align: center;">A3</td> </tr> <tr> <td style="text-align: right; font-size: small;">gez.</td> <td style="font-size: small;">Datum</td> </tr> <tr> <td style="font-size: small;">py/büs</td> <td style="text-align: center;">21.09.10</td> </tr> </table>	Benennung	Maßstab	-	1:2	Detail-Nr.	Blattgröße	09031102010529000001_DE_de	A3	gez.	Datum	py/büs	21.09.10
Benennung	Maßstab												
-	1:2												
Detail-Nr.	Blattgröße												
09031102010529000001_DE_de	A3												
gez.	Datum												
py/büs	21.09.10												
<p>Beschrieben wird die mögliche Ausführung im Normalfall für europäisches Klima. Der Nutzer ist verpflichtet, die Ausführbarkeit unter Berücksichtigung der konkreten örtlichen Gegebenheiten eigenverantwortlich zu prüfen. Eine Haftung von RHEINZINK für Schäden und weitergehende Ansprüche aller Art ist ausgeschlossen, wobei eine Haftung für Vorsatz oder grobe Fahrlässigkeit unberührt bleibt.</p>													